

Información para pacientes acerca de procedimientos quirúrgicos

DERIVACION VENTRICULO PERITONEAL O VENTRICULO ATRIAL

Generalidades:

La hidrocefalia (acumulación de líquido en las cámaras o también llamados ventrículos cerebrales) es una enfermedad común que se produce por obstrucción en la circulación de líquido cefalorraquídeo entre el cerebro y la médula espinal, las causas de hidrocefalia son múltiples incluyendo malformaciones de nacimiento, sangrados cerebrales, infecciones y hasta causas desconocidas.

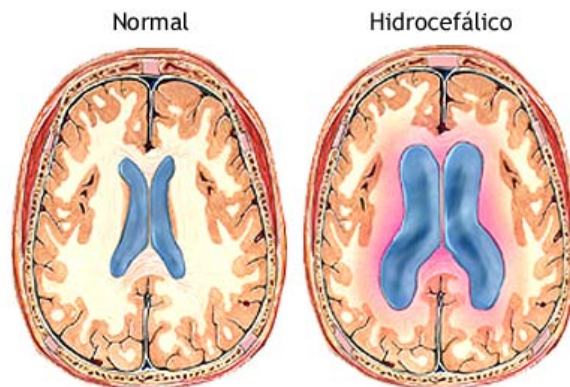

Que espero del procedimiento y que beneficios trae realizar la cirugía?

los síntomas que por lo general son visión borrosa, dolor de cabeza, inestabilidad al caminar, incontinencia urinaria, vómitos, cambios de comportamiento, y en los niños menores de 1 año aumento del tamaño de la cabeza por lo general mejoran considerablemente y en la mayoría de los casos los síntomas regresan casi en su totalidad.

Como es por lo general el procedimiento?

se realiza bajo anestesia general, tiene una duración en promedio que varía entre 45 minutos y 2 horas se realizan incisiones a nivel de cráneo y abdomen y/o cuello, se realiza apertura pequeña del cráneo por donde se introduce un catéter que va a estar alojado en los ventrículos cerebrales, luego se introduce por debajo de la piel y con una segunda incisión otro catéter y una válvula que se conecta al sistema para poder guiar el líquido cefalorraquídeo hacia la cavidad abdominal donde se va a reabsorber.

Se utilizan suturas las cuales se deberán retirar en unos 7 a 10 días luego de la cirugía. El paciente se debe movilizar al día siguiente de la cirugía a menos que se indique lo contrario, a los 2 a 3 días luego del procedimiento se da de alta con control ambulatorio.

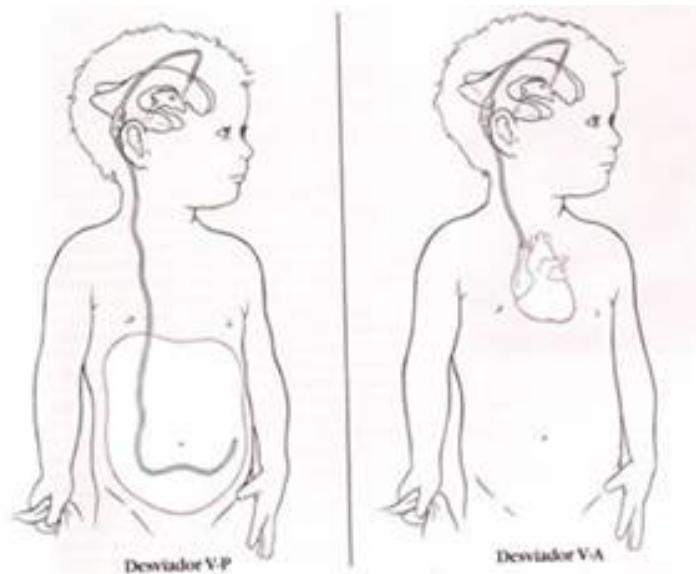

Que complicaciones pueden suceder en este procedimiento?

Dentro de las complicaciones mas comunes estan la infeccion, el rechazo del material, hematomas son raros, mucho mas raros son la lesion de nervios de modo definitivo, de modo frecuente se observa la disfuncion del sistema esto se produce por que el ducto se obstruye lo que impide su correcto funcionamiento y requiere revision o cambio de este.

Que cuidados debo tener para realizarme el procedimiento?

Antes de la cirugía no se debe haber ingerido ningún medicamento que contenga una de estas sustancias: Acido acetil salicílico, Warfarina, Clopidrogel, Metformina.

El paciente debe estar en ayunas antes del procedimiento, no debe comer ni beber nada con al menos 8 horas antes del procedimiento.

Recuerde, el hecho de haber tomado la decisión de realizarle este procedimiento es por su bien, es un procedimiento que busca mejorar su salud, y el medico que lo realiza tiene la suficiente experiencia realizándolo. Si desea preguntar o aclaraciones adicionales consulte a su medico que con gusto le responderá sus inquietudes.

Nota: La anterior información es recopilada de la revision de varias publicaciones, tiene el objetivo de informar al paciente acerca del procedimiento quirurgico de modo general, el contenido puede variar de acuerdo al procedimiento a realizar, es deber de su medico aportarle la informacion requerida para cada procedimiento quirurgico.